

Planta Baixa Área Externa  
Esc: 1: 50

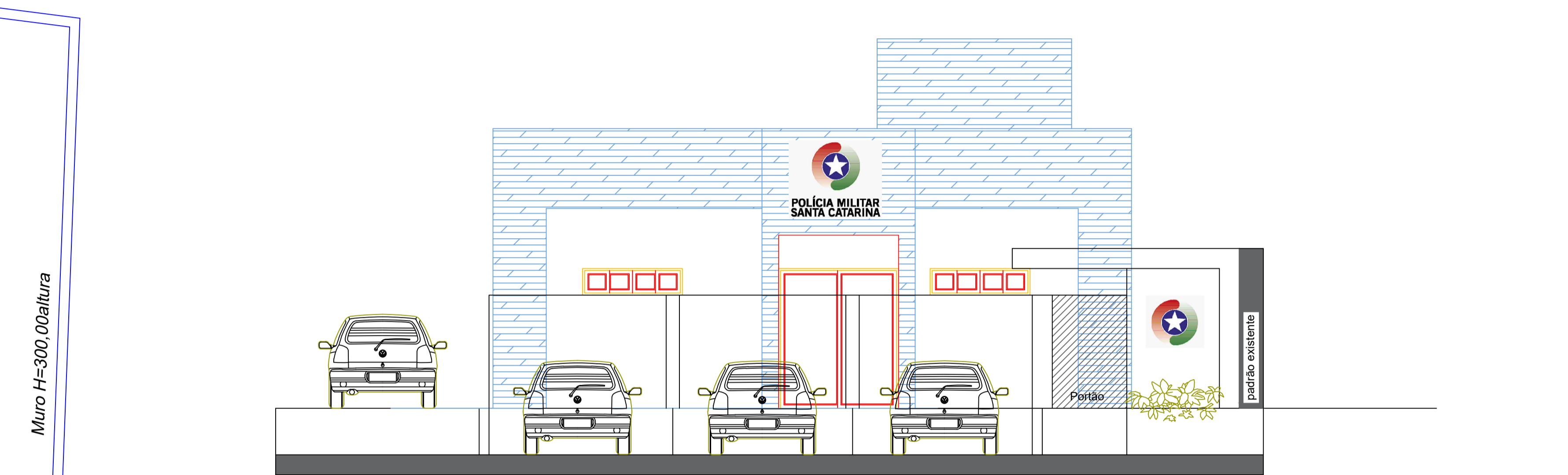
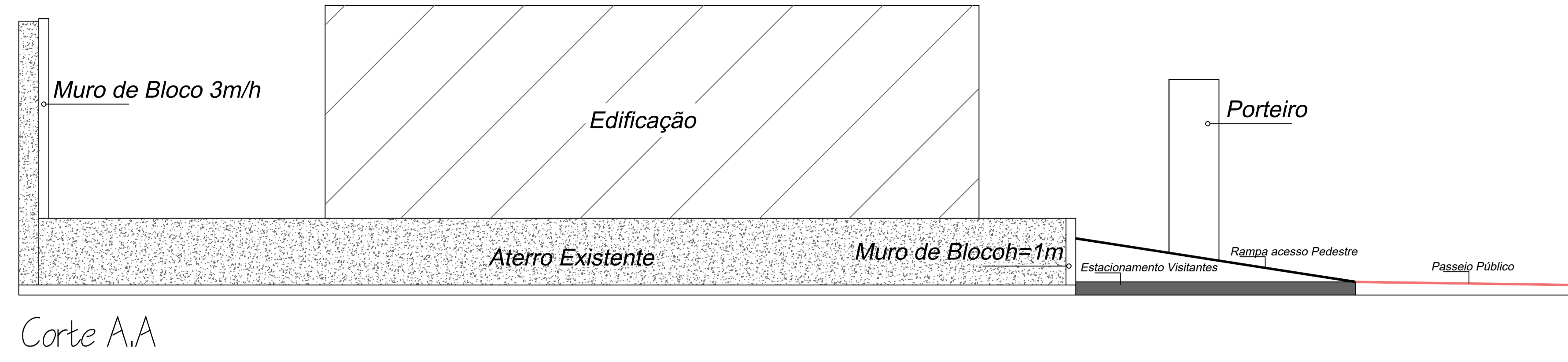

Fachada - Vista Frontal  
Esc: 1: 50

ESPAÇO RESERVADO À APROVAÇÃO:

 <b>PREFEITURA MUNICIPAL DE MONTE CARLO - SC</b> Rodovia SC 456 - Km 15, s/nº - Centro CEP: 89618-000 montecarlo@montecarlo.sc.gov.br Telefone: (49) 3546 0194	
PRANCHA <b>03</b>	Nº FOLHAS <b>03</b>
OBRA: PROJETO DO DESTACAMENTO POLÍCIA MILITAR	PROJETO: Locação Planta Área Externa Fachada Corte CC
LOCAL: Rodovia SC 452 - Bairro Pôr-do-Sol	ÁREA TELHADO 74,20 m <sup>2</sup> ÁREA DO TERRENO 489,34 m <sup>2</sup> TAXA DE OCUPAÇÃO 15,16 %
RESP. TÉCNICO: Janieri Romanatto Arquiteta e Urbanista - CAU-SC A105267-5	DESENHO: Eliza/Janieri
REFERÊNCIA: Projeto para construção da nova sede do Destacamento da Polícia Militar - Etapa 02	ESCALA: Indicada
LOCAL: MONTE CARLO - SC	DATA: Julho de 2023