

Projeto Elétrico Edificação Unifamiliar
 Área: 74,20m²
 Escala: 1:50

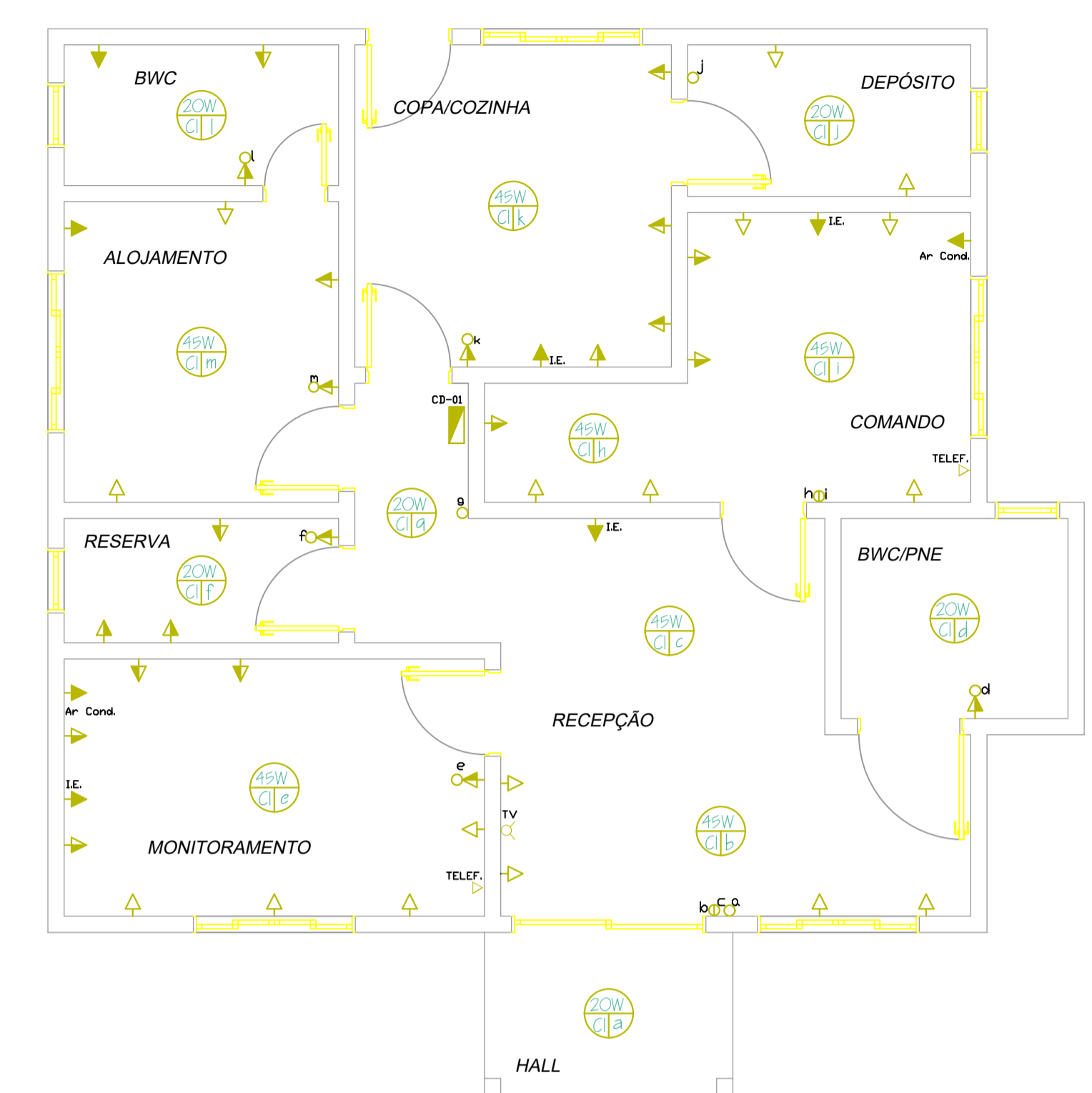

Marcação Tomadas e Pontos de Iluminação
 Área: 74,20m²
 Escala: 1:50

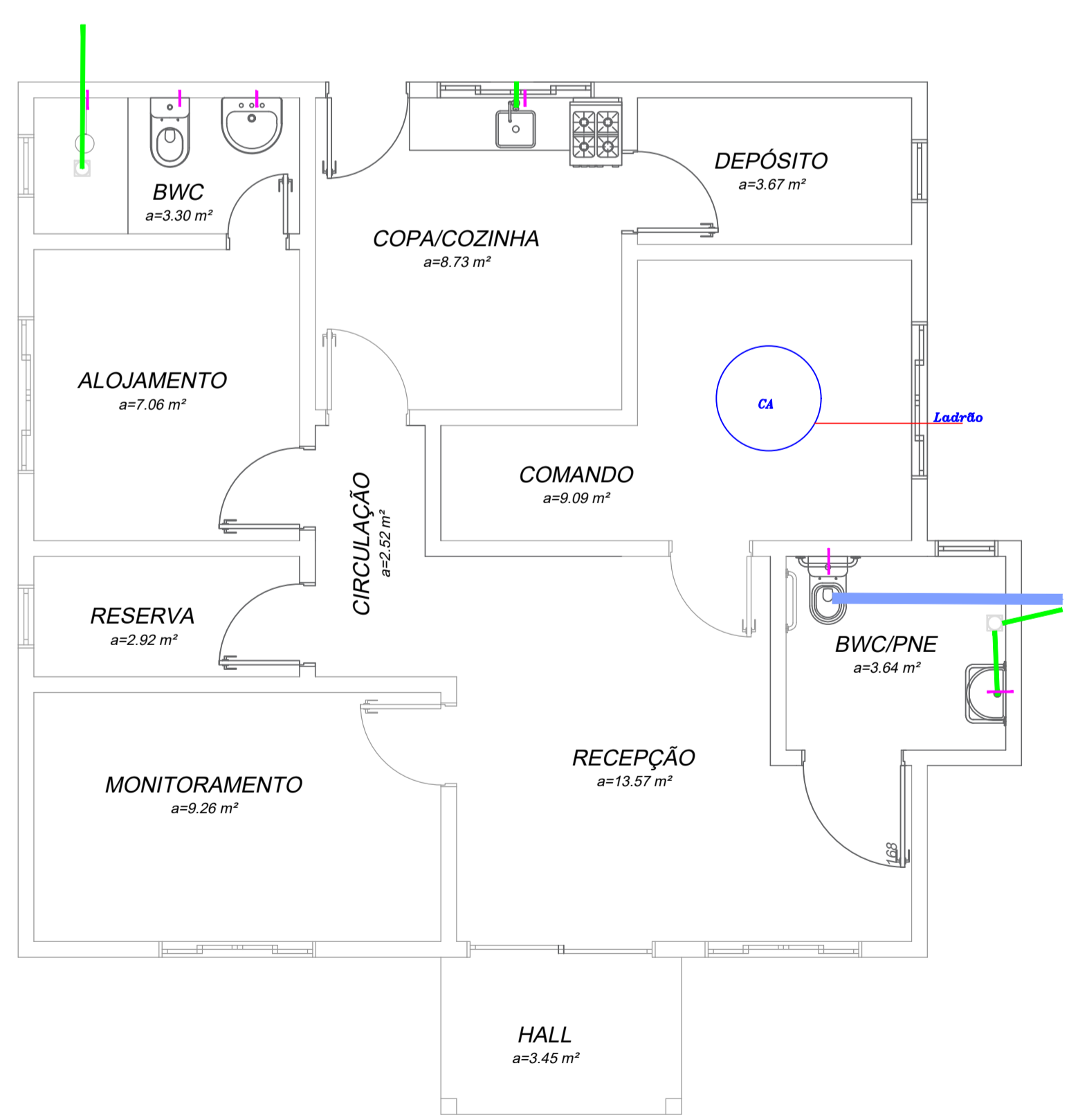

Marcação Pontos Esqoto e Água Fria
 Área: 74,20m²
 Escala: 1:50

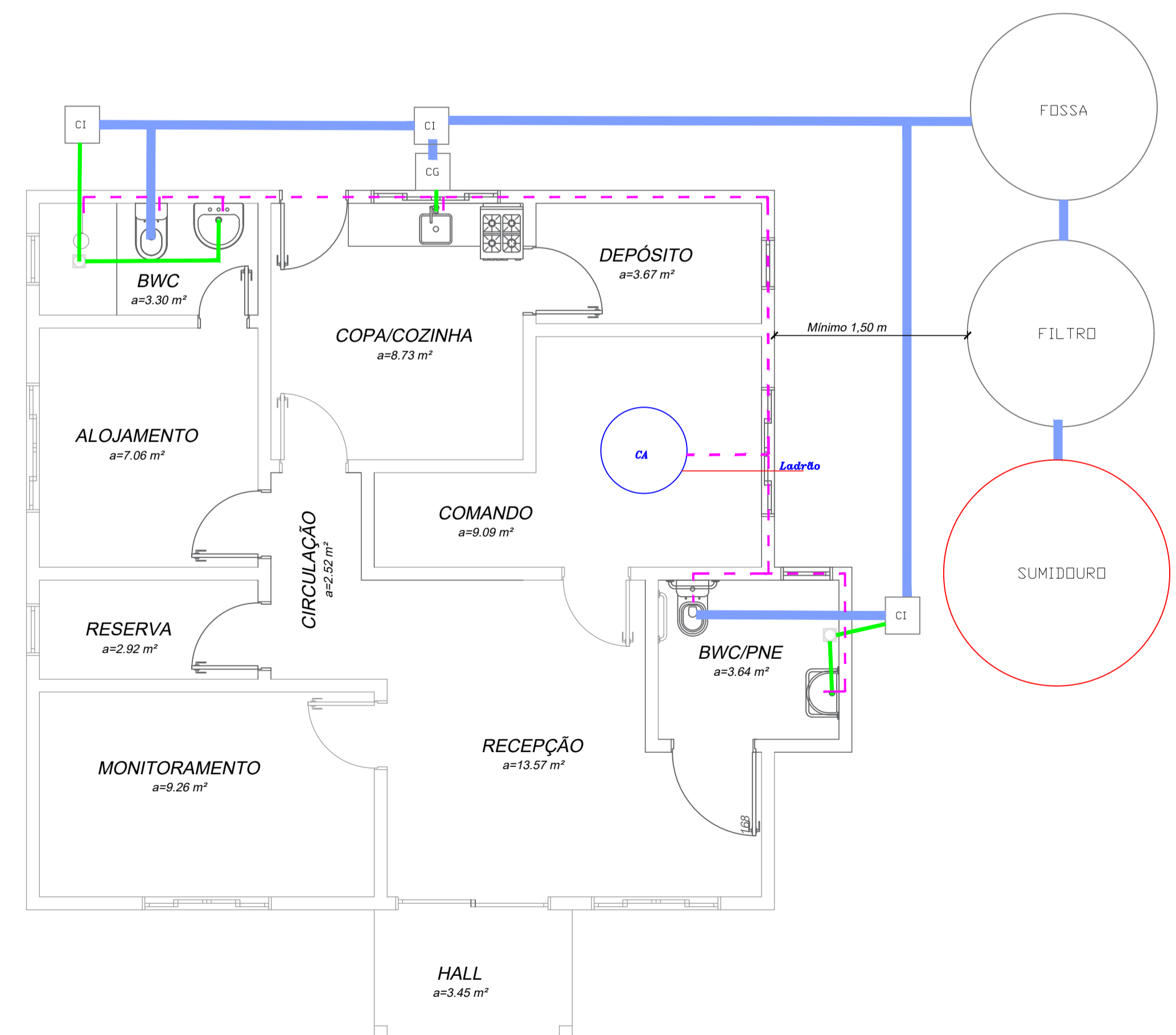

Projeto Hidrossanitário
 Área: 74,20m²
 Escala: 1:50

ESPAÇO RESERVADO À APROVAÇÃO:

 PREFEITURA MUNICIPAL DE MONTE CARLO - SC Rodovia SC 456 - Km 15, s/nº - Centro CEP: 89618-000 montecarlo@montecarlo.sc.gov.br Telefone: (49) 3546 0194	
PRANCHA	Nº FOLHAS
02	03
PROJETO: Instalações Elétricas e Hidrossanitárias LOCAL: Rodovia SC 452 - Bairro Pôr-do-Sol ÁREA TELHADO: 74,20 m ² ÁREA DO TERRENO: 489,34 m ² TAXA DE OCUPAÇÃO: 15,16 % DESENHO: Eliza/Janieri ESCALA: Indicada DATA: Julho de 2023	
OBRA: PROJETO DO DESTACAMENTO POLÍCIA MILITAR RESP. TÉCNICO: Janieri Romanatto <small>Arquiteta e Urbanista - CAU-SC A102917-5</small>	
REFERÊNCIA: Projeto para construção da nova sede do Destacamento da Polícia Militar - Etapa 02 LOCAL: MONTE CARLO - SC	