

Projeto Elétrico Edificação Unifamiliar
 Área: 74,20m²
 Escala: 1:50

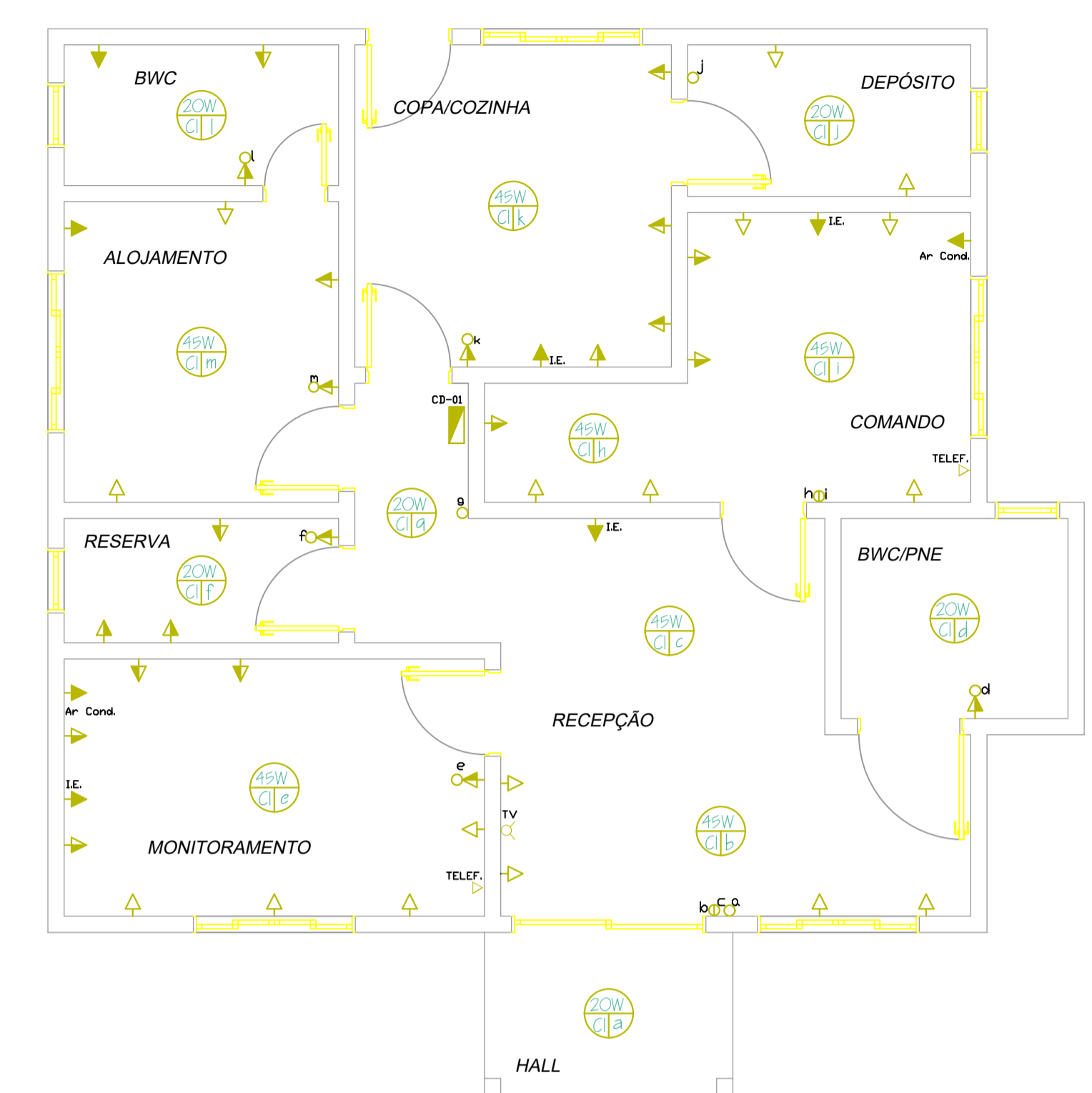

Marcação Tomadas e Pontos de Iluminação
 Área: 74,20m²
 Escala: 1:50

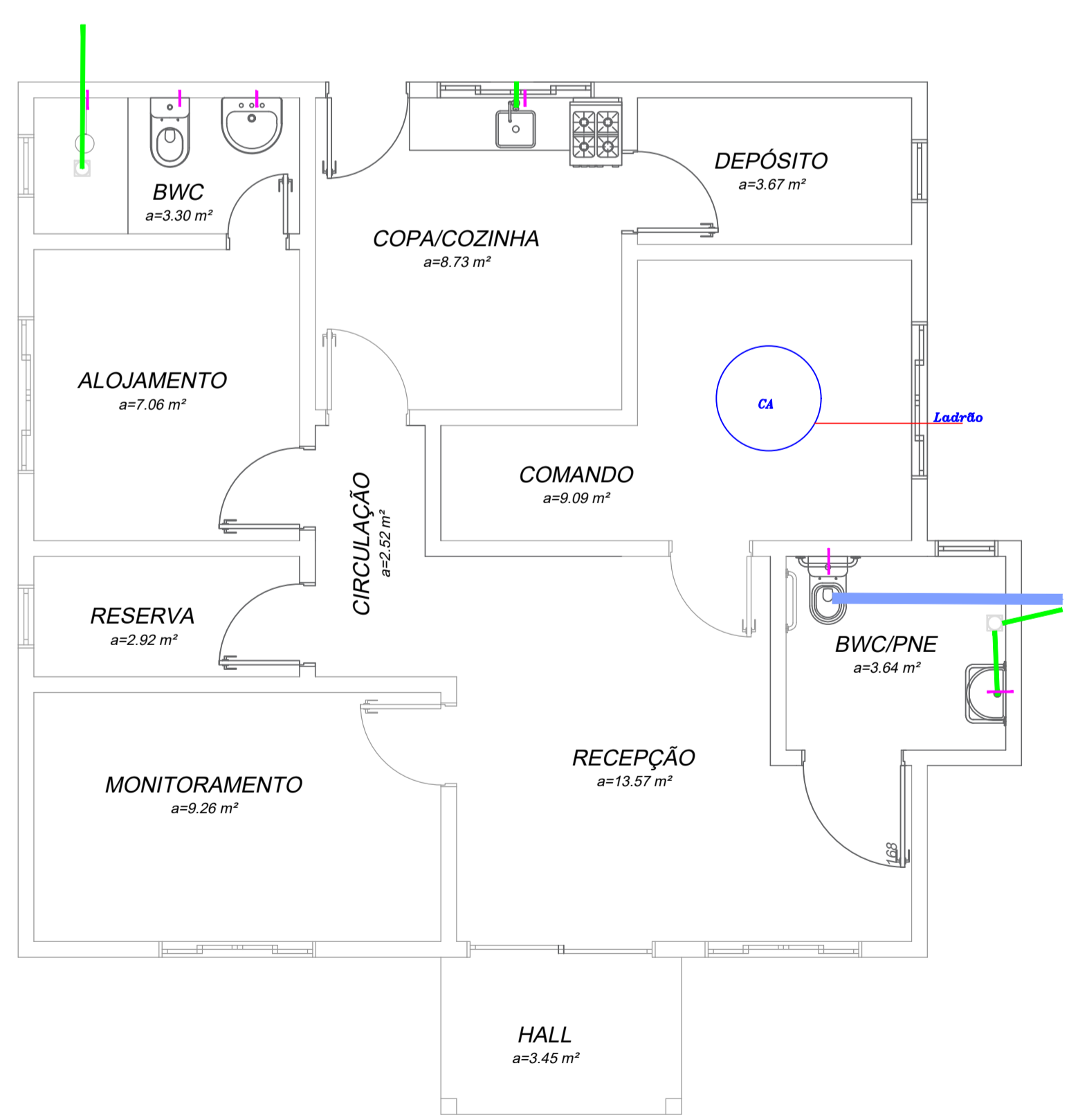

Marcação Pontos Esqoto e Água Fria
 Área: 74,20m²
 Escala: 1:50

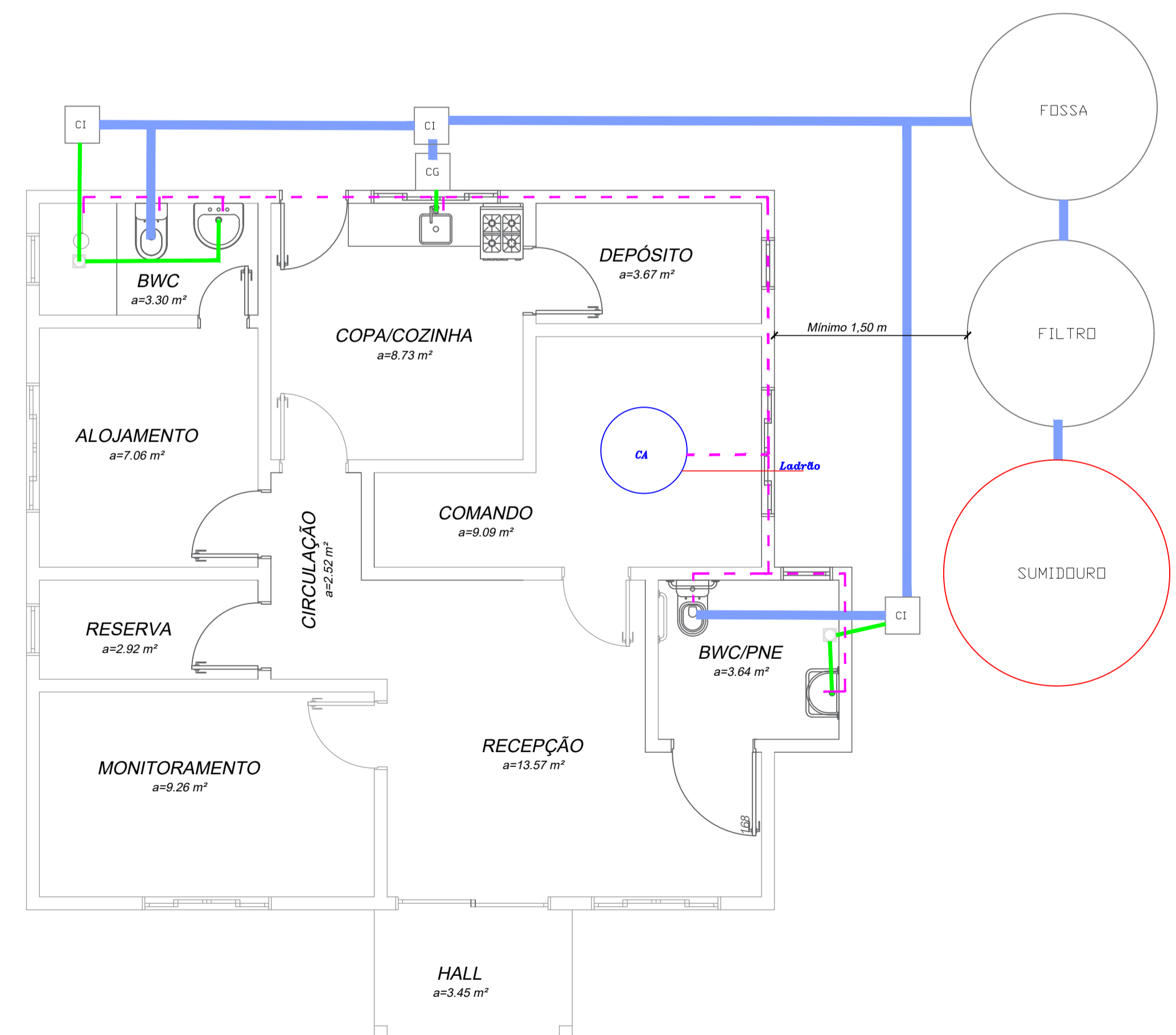

Projeto Hidrossanitário
 Área: 74,20m²
 Escala: 1:50

ESPAÇO RESERVADO À APROVAÇÃO:

 PREFEITURA MUNICIPAL DE MONTE CARLO - SC Rodovia SC 456 - Km 15, s/nº - Centro CEP: 89618-000 montecarlo@montecarlo.sc.gov.br Telefone: (49) 3546 0194	
PRANCHA	Nº FOLHAS
02	03
PROJETO: Instalações Elétricas e Hidrossanitárias LOCAL: Rodovia SC 452 - Bairro Pôr-do-Sol RESP. TÉCNICO: Janieri Romanatto <small>Arquiteta e Urbanista - CAU-SC A102917-5</small>	
REFERÊNCIA: Projeto para construção da nova sede do Destacamento da Polícia Militar - Etapa 02 LOCAL: MONTE CARLO - SC	
ÁREA TELHADO	74,20 m ²
ÁREA DO TERRENO	489,34 m ²
TAXA DE OCUPAÇÃO	15,16 %
DESENHO	Eliza/Janieri
ESCALA	Indicada
DATA	Julho de 2023

COPIAS PI
 () ORÇAMENTO () CONHECIMENTO
 () APROVAÇÃO () EXECUÇÃO