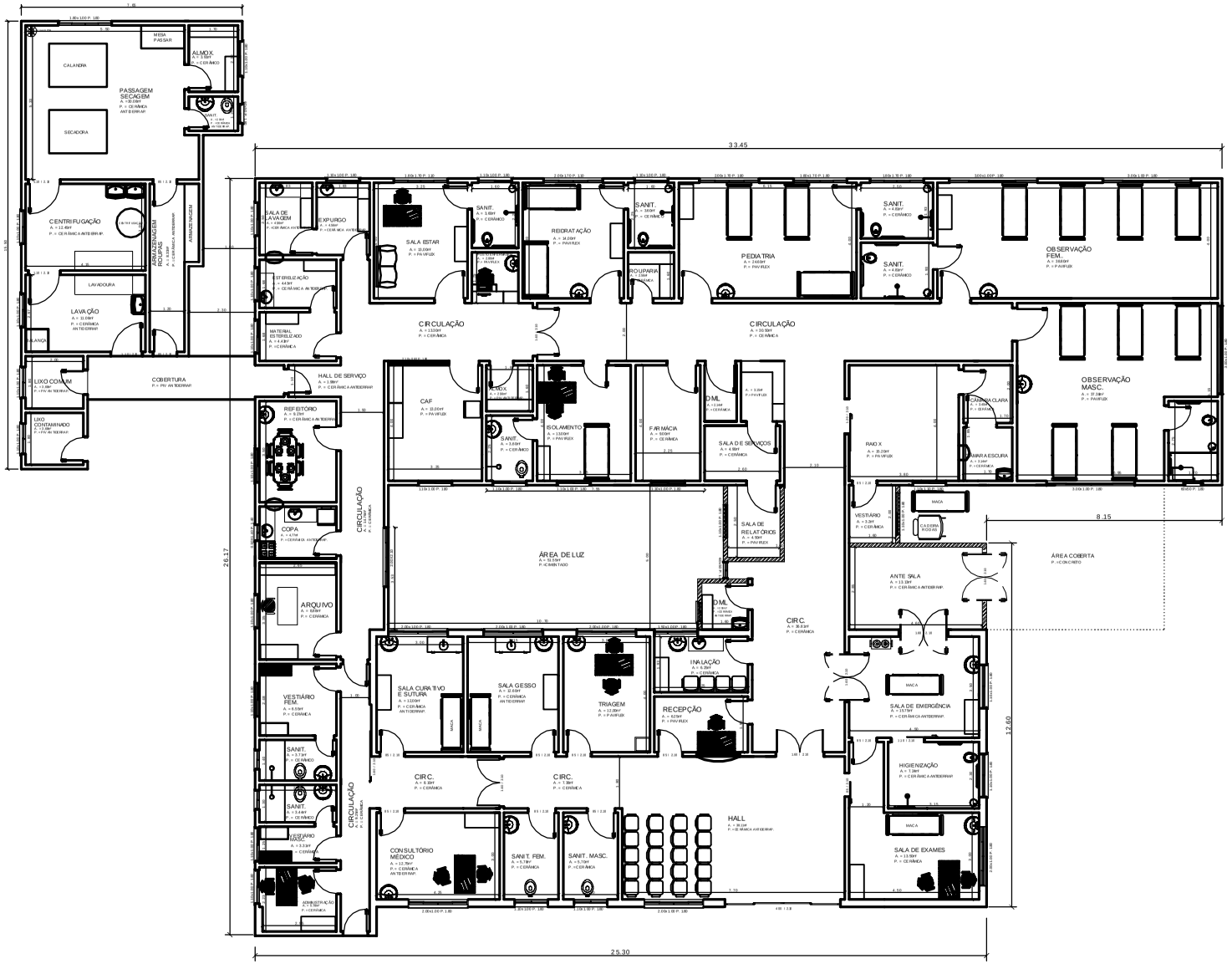

PLANTA BAIXA

ESCALA = 1 : 75

QUADRO DE ÁREAS

REFORMA	-	674.20 m²
AMPLIAÇÃO	-	75.12 m²
ÁREA TOTAL	-	749.32 m²

AMPLIAÇÃO

APROVAÇÕES

PREFEITURA MUNCIPAL DE MONTE CARLO

Rodovia SC 456 - Km 15, sitº - Centro

CEP: 89618000

montecarlo@montecarlo.sc.gov.br

Telefone: (89) 35460194

PRANCHA 01 | Nº FOLHAS 05

ARQUIVO: PMMC/REFORMA HOSPITAL

REFERÊNCIA: PROJETO ARQUITETÔNICO

ESCALA: 1:75

LOCAL: HOSPITAL NOSSA SENHORA DA SALETE

DATA: agosto/10

RESP. TÉCNICO: ENG.ª CIVIL - CRISTIANE DA SILVA IZIDORO - CREA-SC 0961734

ÁREA DE REFORMA: 674,20m²

ÁREA DE AMPLIAÇÃO: 75,12m²

ÁREA TOTAL DA CONSTRUÇÃO: 749,32m²

OBRA: REFORMA E AMPLIAÇÃO DA UNIDADE DE SAÚDE

LOCAL: MONTE CARLO - SC