

**PLANTA DE COBERTURA**  
ESCALA ..... 1 : 100

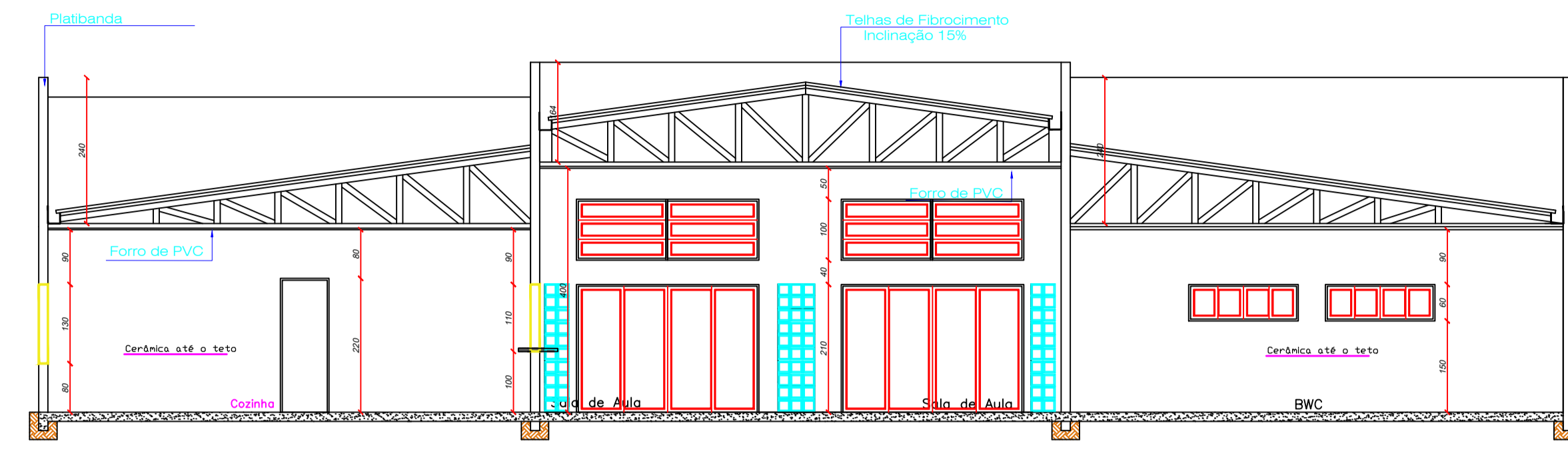

**CORTE A-A**  
ESCALA ..... 1 : 75

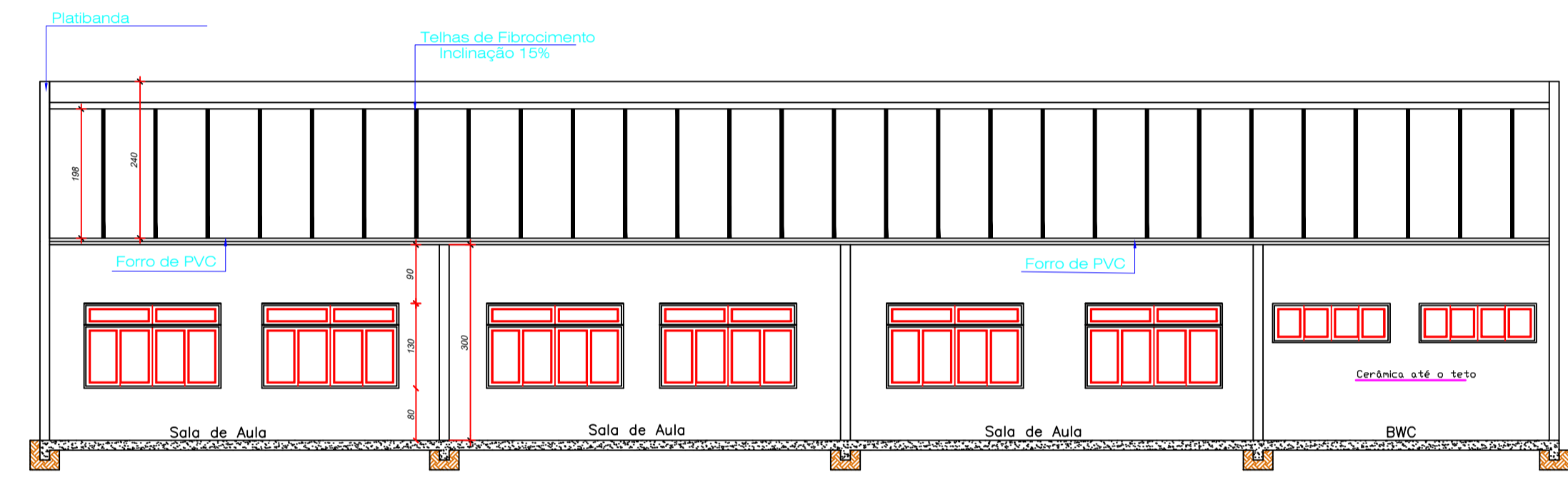

**CORTE B-B**  
ESCALA ..... 1 : 75

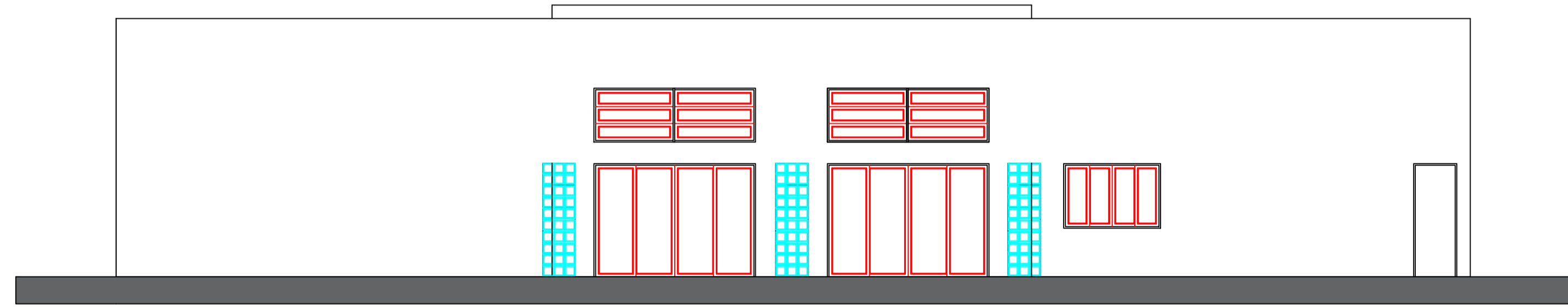

**FACHADA PRINCIPAL**  
ESCALA ..... 1 : 75

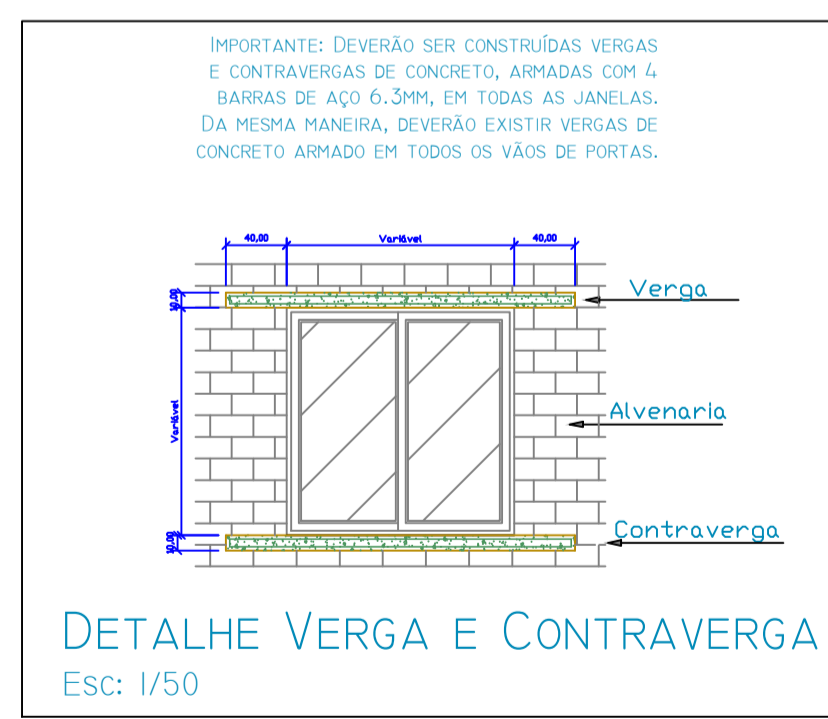

**DETALHE VERGA E CONTRAVERGA**  
Esc: 1/50

<b>PREFEITURA MUNICIPAL DE MONTE CARLO</b>		PRANCHA	Nº FOLHAS
Rodovia SC 456 - Km 15, s/nº - Centro CEP: 89618-000 montecarlo@montecarlo.sc.gov.br Telefone: (49) 3546 0194		<b>0305</b>	Projeto: Reforma Escola E.E.B.M Carlos Pisani ETAPA 01
REFERÊNCIA <b>Corte A-A; Corte B-B; Fachada Frontal e Detalhe Verga/Contra Verga Planta de Cobertura com Detalhamentos</b>		Projeto: <b>Monte Carlo - SC</b>	
LOCAL Rua Maria de Lurdes Pisani com Esquina Rua Carlos Pisani - Bairro Pôr-do-Sol - Monte Carlo/SC		Escala: <b>Indicada</b>	
RESP. TÉCNICO Enf.ª Cid - Eliza Rida - OBEA/SC, 19.586-O - Arquiteta e Urbanista Janieri Romanatto - CAU/SC, AIO5267-5		Desenho: Janieri Romanatto/Eliza Rida	
CERA <b>Reforma E.E.B.M Carlos Pisani - ETAPA 01</b>		Data: <b>Março de 2022</b>	
LOCAL: MONTE CARLO - SC		Área Total Edificação 1.461,16m² Área Edificação Projeto ETAPA 01 589,68m²	