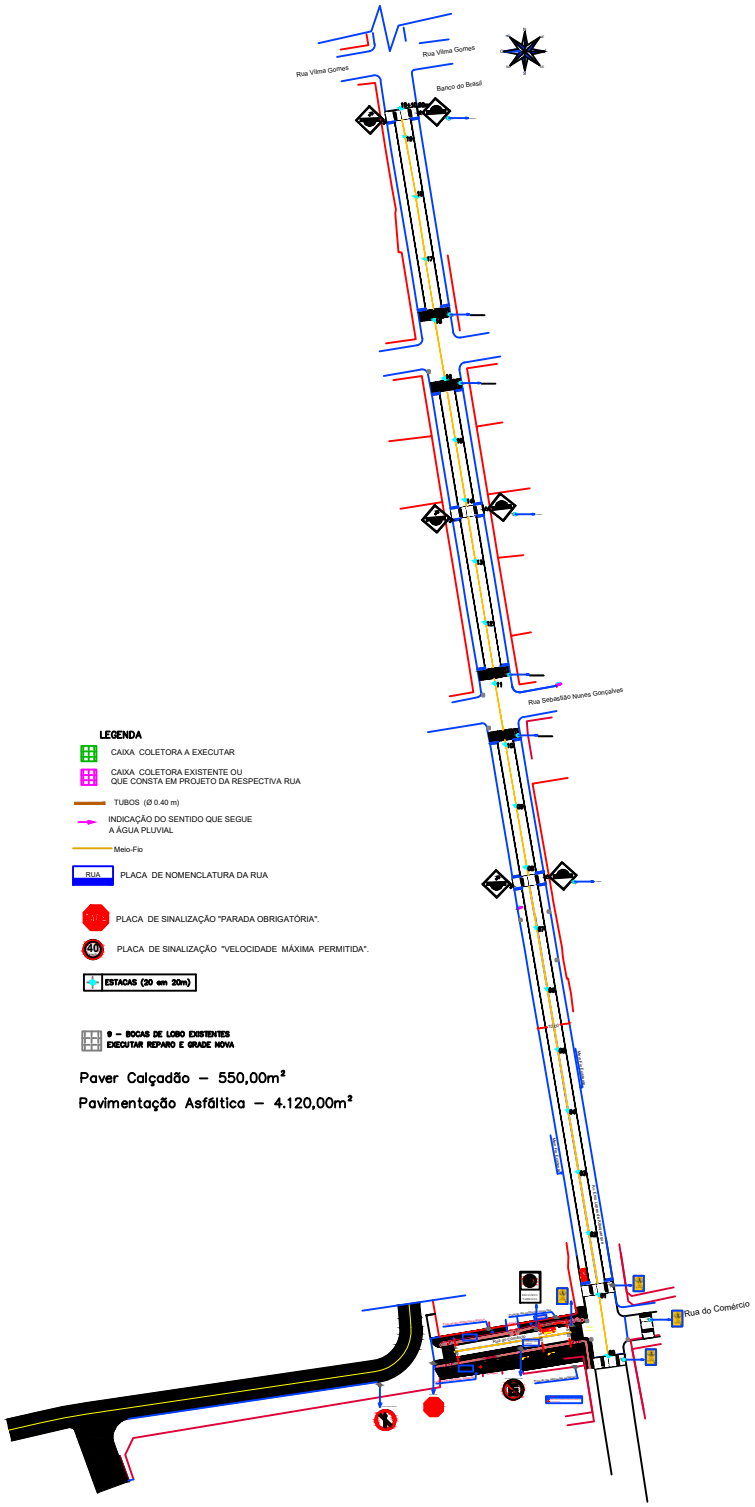

LEGENDA

- CAIXA COLETORA A EXECUTAR
- CAIXA COLETORA EXISTENTE OU QUE CONSTA EM PROJETO DA RESPECTIVA RUA
- TUBOS (Ø 0.40 m)
- INDICAÇÃO DO SENTIDO QUE SEGUE A ÁGUA PLUVIAL
- Meio-Fio
- RUA — PLACA DE NOMENCLATURA DA RUA
- PLACA DE SINALIZAÇÃO "PARADA OBRIGATÓRIA".
- PLACA DE SINALIZAÇÃO "VELOCIDADE MÁXIMA PERMITIDA".
- ESTACAS (20 em 20m)
- 9 – BOCAS DE LOBO EXISTENTES EXECUTAR REPARO E GRADE NOVA

Paver Calçadão – 550,00m²

Pavimentação Asfáltica – 4.120,00m²

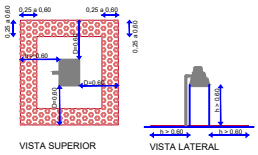

DETALHAMENTO DE OBSTÁCULOS

Sem Escala

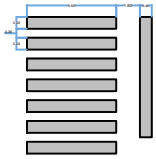

DETALHE DA FAIXA DE PEDESTRE

Sem Escala

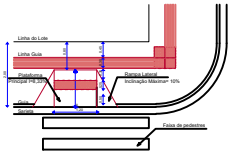

DETALHE DA RAMPA DE ACESSIBILIDADE CONFORME NBR – 9050/2004

Sem Escala

Execução do Calçadão na Rua do Comércio e Revitalização do Trecho da Rua do Comércio e Rua Ênio Lopes de Albuquerque - Bairro Centro - Monte Carlo

Sem Escala

PREFEITURA MUNCIPAL DE MONTE CARLO

Rodovia SC 452 - Km 15, s/n° - Centro
CEP: 89618-000
montecarlo@montecarlo.sc.gov.br
Telefone: (49) 3546-0194

REFERÊNCIA: Execução do Calçadão da Rua do Comércio e Revitalização do Trecho da Rua do Comércio e Rua Ênio Lopes de Albuquerque

LOCAL: Rua do Comércio e Rua Ênio Lopes de Albuquerque - Bairro Centro - Monte Carlo

RESP. TÉCNICO: Engenheira Civil Elcia Bulla - CREA-SC 119.356-0 | Arquiteta e Urbanista Janieri Romanatto - CAU/SC A10526-71

CARGA: Execução do Calçadão da Rua do Comércio e Revitalização do Trecho da Rua do Comércio e Rua Ênio Lopes de Albuquerque

LOCAL: MONTE CARLO - SC

FOLHA Nº	Nº FOLHAS
01	05

Pavimentação Asfáltica
4.120,00m²
MEDITIVO
150,00ml
CALÇADA EXISTENTES
09 Unidades
Pavimentação em Paver
550,00m²
TUBOS e ø40

DATA
Março de 2022
ESCALA
1:75
RESPONSÁVEL
Janieri Romanatto

COPIAR P/ DOCUMENTO | CONHECIMENTO | APROVAÇÃO | EXECUÇÃO