

PERFIL TRANSVERSAL
Sem Escala

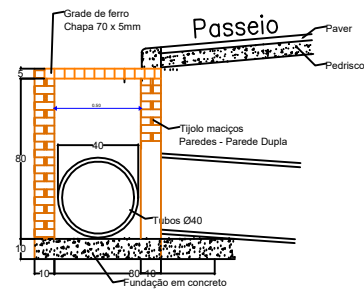

CAIXAS COLETORAS
Sem Escala

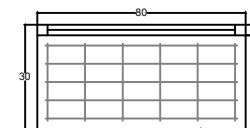

CHAPA DE CONCRETO ARMADO

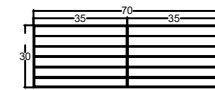

GRADE DE FERRO

DETALHE GRADE E TAMPA
S/ ESCALA

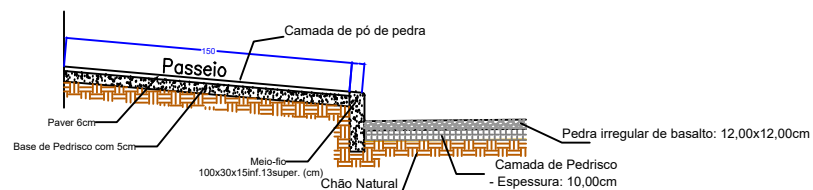

DETALHE MEIO-FIO
Esc.: 1:20

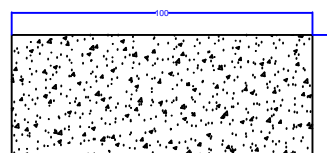

MEIO-FIO

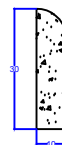

PREFEITURA MUNICIPAL DE MONTE CARLO		PRANCHAS	AF-FOLHAS
Rodovia SC 456 - Km 15, s/nº - Centro CEP: 89618-000 montecarlo@montecarlo.sc.gov.br Telefone: (49) 3346-0194		0404	
REFERÊNCIA	Detalhamento Boca de Lobo e Meio-Fio	Pavimentação em Pedra Irregular	3.652,02
LOCAL	Rua Maria Virginia Correa - Travessa do Ipê Rua Linda Turcatto Caregnato	CAIXAS COLETORAS	1.050 ml
RESP. TÉCNICO	ENSP CIVIL - ELIZA BULLA - CREA-SC 119 588-0	TUBOS Ø40	29,00
OBRA:	Pavimentação em Pedra Irregular de Basalto com Drenagem Pluvial e Sinalização Viária	TUBOS Ø40	518,00ml
LOCAL:	MONTE CARLO - SC	OBRA	Fevereiro de 2022
		ESCALA	1:750
		DESENHISTA	Janieri Romanatto